

Auto update efin trade plus

Project Name : Auto update efintrade plus

Version : 1.0.0

Date : 25/05/2021

Revision History

C = Created A = Added M = Modified D = Deleted

Date Started	Date Finished	Version	CAMD	Description	Author
20/07/2021	20/07/2021	1.0.0	C	Auto update efintrade plus	efin Team

สารบัญ

สารบัญ	1
วัตถุประสงค์.....	2
1. ขั้นตอนการใช้งานและติดตั้งโปรแกรม efin Trade Plus ผ่านหน้าเว็บ.....	3
2. กรณีที่เปิดใช้งานโปรแกรม efin Trader Plus ผ่านหน้าเว็บ หลังจากทำการติดตั้งโปรแกรมตาม.....	10
3. กรณี Update Version ที่เปิดใช้งานโปรแกรม efin Trader Plus ผ่านหน้าเว็บ.....	12
4. กรณี Login efin Trader Plus ที่ติดตั้งไว้ที่เครื่อง.....	15

วัตถุประสงค์

เป็นขั้นตอนการติดตั้งและใช้งานโปรแกรม efin Trade Plus ผ่านหน้าเว็บไซต์

1. ขั้นตอนการใช้งานและติดตั้งโปรแกรม efin Trade Plus ผ่านหน้าเว็บ

1.1 กด Link efin Trade Plus บนหน้าเว็บเพื่อติดตั้งและเปิดใช้งานโปรแกรม

NOMURA บริษัทหลักทรัพย์ โนมุระ ฟิวเจอร์ จำกัด (มหาชน)
CAPITAL NOMURA SECURITIES PCL

NOMURADIRECT A BETTER WAY TO TRADE

บัญชีของเงิน > จัดการบัญชีและตั้งค่า > e-Form > ล็อกจากระบบ **TH** ENG

บ้านบริการลงทุน | ชื่อ/หมายเลขบัญชี | ชื่อ/หมายเลขตราสารอนุพันธ์ | ชื่อ/ชื่อยกถอน | ยืมและให้ยืมหลักทรัพย์ | บทวิเคราะห์ | ฟังก์/ถอน เงินและหลักทรัพย์

ยินดีด้วย
ชื่อ : DEMO INTERNET CUSTOMER ITD1
บัญชีซื้อขายหลัก : 009935D
บัญชีและบัญชี : ชิวแก้ว คงกลาง

บ้านบริการลงทุน

พอร์ตโฟลิโอและสถานะทางบัญชี >
ตรวจสอบรายการซื้อขาย >
รายงานสรุปค่าซื้อ/ขายวันนี้ >
สรุปค่าซื้อ/ขายย้อนหลัง >
ข้อมูลการซื้อขายย้อนหลัง >
ยอดเงินคงเหลือ/ดอกเบี้ย >
การเคลื่อนไหวของหลักทรัพย์ >
กำไร/ขาดทุนรายหลักทรัพย์ >
สรุปยอดหลักทรัพย์ประจำเดือน >

โปรแกรมซื้อขาย

efin Trade+ >>
streaming New >>
NOMURA SBL Deal Time New >>
Quick Trade >>
NOMURA iFUND >>
NOMURA WEALTH >>
NOMURA Global >>
NOMURA FIXED INCOME >>

ประกาศสำคัญ | แจ้งตราสารหลักประกันสัญญาซื้อขายล่วงหน้า มีผลใช้บังคับตั้งแต่ 5 เม.ย. 65 เป็นต้นไป

Portfolio and Trading Report monitoring

ดูสถานะการลงทุนของคุณ
Total Asset
Holding Asset

หน้าแรก > บัญชีการลงทุน > **พอร์ตโฟลิโอและสถานะทางบัญชี**

พอร์ตโฟลิโอและสถานะทางบัญชี

ชื่อผู้ใช้งาน : st1
เลขที่บัญชี : 009935D - Cash | ชื่อบัญชี : DEMO INTERNET CUSTOMER ITD1

ข้อมูล ณ วันที่ 05/04/2022 11:46:00 Refresh

หลักทรัพย์	จำนวน	จำนวนคงเหลือ	ต้นทุนเฉลี่ย (บาท)	ต้นทุนรวม (บาท)	ราคาตลาด (บาท)	มูลค่าตลาด (บาท)	กำไร(ขาดทุน) (บาท)	%กำไร(ขาดทุน)
รวม				0.00		0.00	0.00	NaN%

รายละเอียดสถานะบัญชี

วงเงิน	0.00
ส่วนจางซื้อ	-54.00
ยอดเงินฝากเกินบริษัท	
ยอดเงินคงเหลือที่สามารถถอนได้	
ข้อมูลตั้งต้น ณ วันที่	
อัตราดอกเบี้ยเงินฝาก	0.25%

1.2 หลังจากที่คลิก Link efin Trade Plus จะแสดงหน้าเว็บเพื่อทำการ Download ตัวติดตั้งโปรแกรม efin Trade Plus

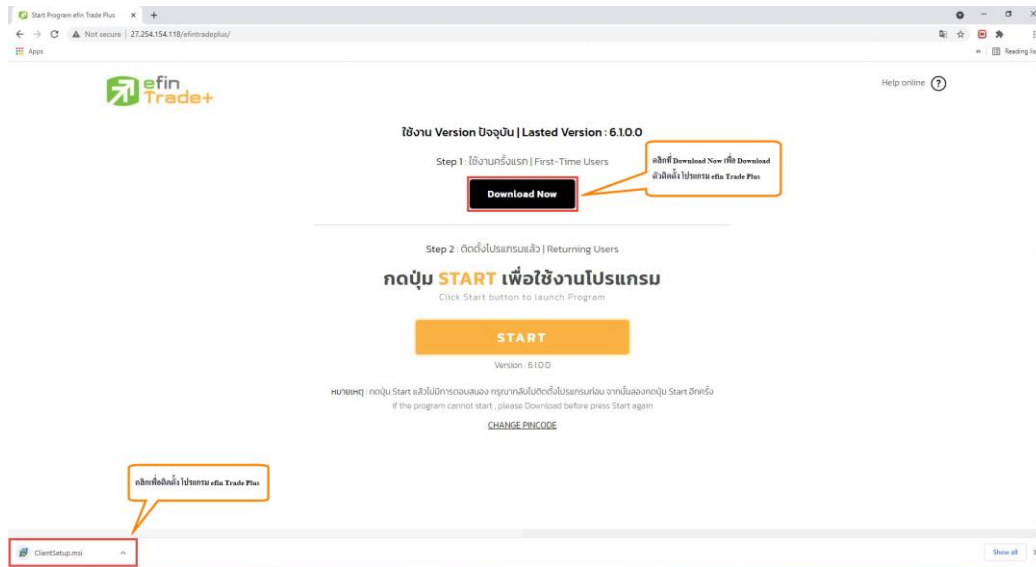

1.2.1 ทำการติดตั้งโปรแกรม efin Trade Plus

1.2.1.1 คลิกที่ Download Now

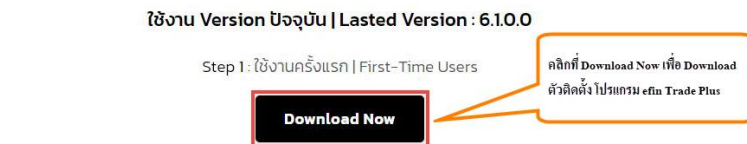

1.2.1.2 ทำการติดตั้ง ตัวติดตั้งที่ทำการ Download มา

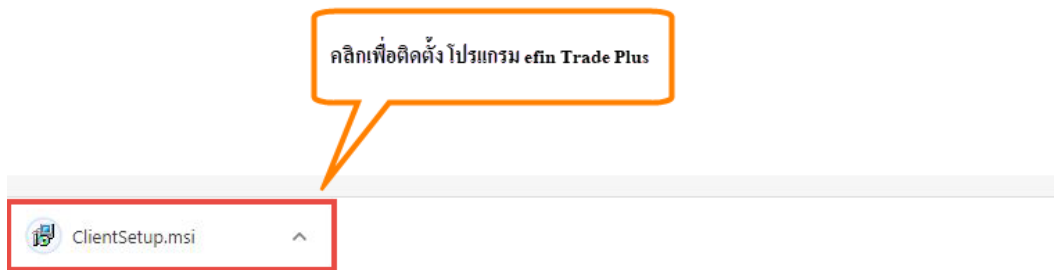

1.2.1.3 คลิกที่ Run anyway

1.2.1.4 กด Next และกดที่ Install เพื่อทำการติดตั้ง โปรแกรม

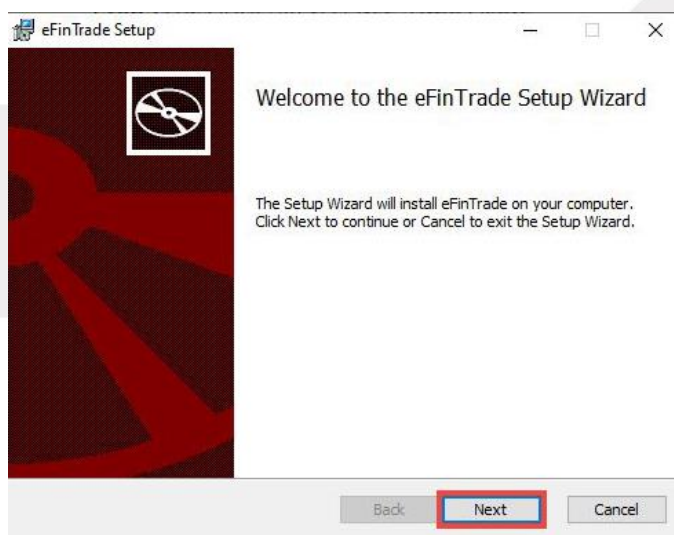

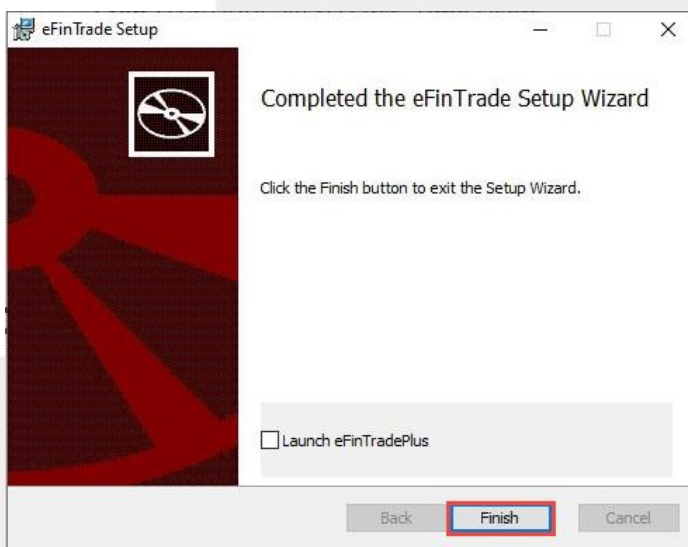
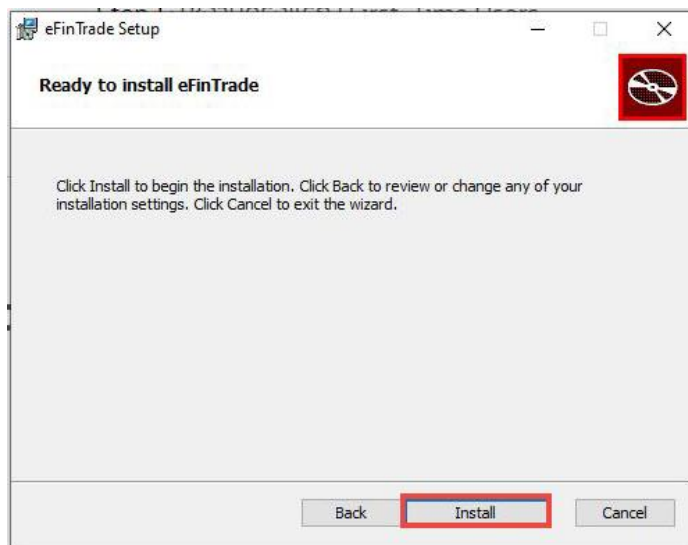

1.3 การเปิดใช้งานโปรแกรม efin Trade Plus

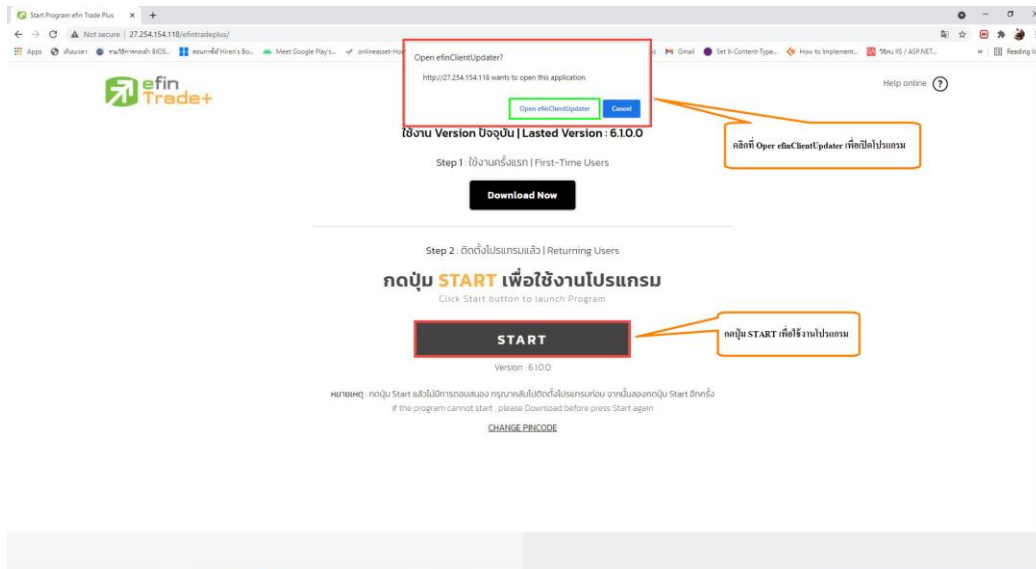

1.3.1 กดปุ่ม START เพื่อใช้งานโปรแกรม

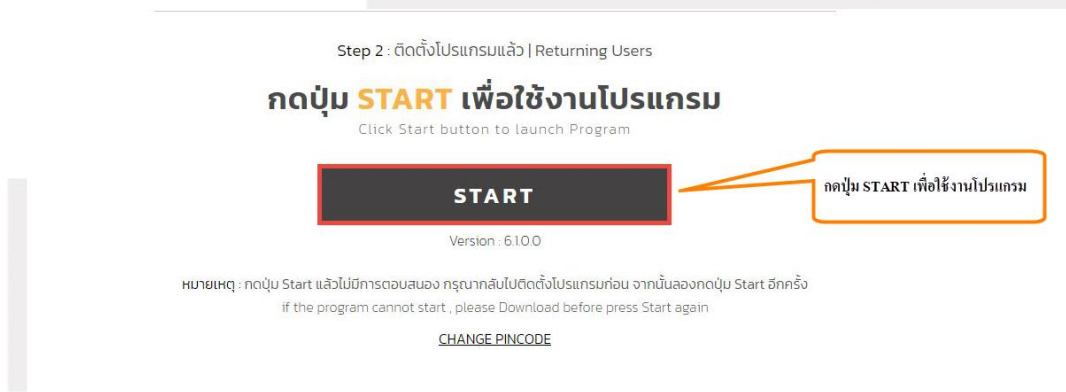

1.3.2 หลังกดปุ่ม START จะแสดง pop up “ Open efinClientUpdater ” กดที่ Open efinClientUpdater เพื่อเปิดใช้งานโปรแกรม

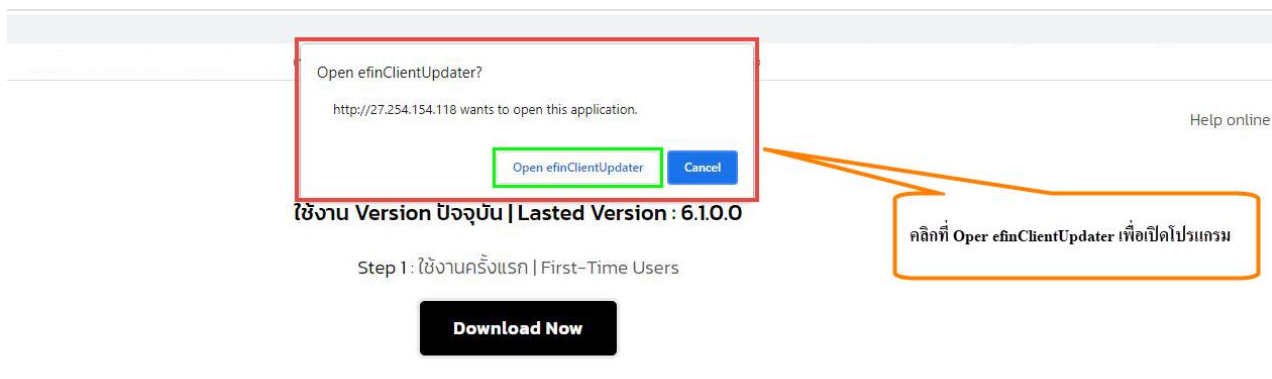

Help online ?

ใช้งาน Version ปัจจุบัน | Lasted Version : 6.1.0.0

Step 1 : ใช้งานครั้งแรก | First-Time Users

Download Now

Step 2 : Users

กดปุ่ม **ST** โปรแกรม

Version : 6.1.0.0

หมายเหตุ : กดปุ่ม Start แล้วไม่มีการตอบสนอง กรุณาคลิกปุ่มติดตั้งโปรแกรมก่อน จากนั้นกดปุ่ม Start อีกครั้ง
If the program cannot start, please Download before press Start again

CHANGE PINCODE

1.3.3 ระบบจะทำการ Login เข้าใช้งานโปรแกรมให้อัตโนมัติ

1.4 หลังจากทำการ Download และติดตั้งโปรแกรมเรียบร้อยแล้วจะมี Shortcuts icon โปรแกรมแสดงที่หน้าจอ เพื่อให้สามารถเข้าใช้งานโปรแกรม efin Trade Plus ผ่านเครื่องของผู้ใช้งานได้

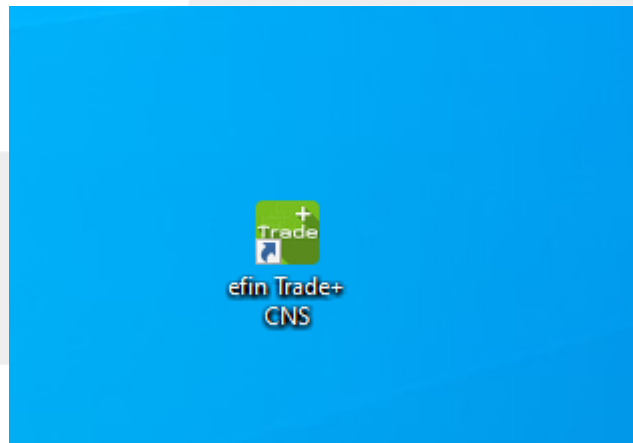

2. กรณีที่เปิดใช้งานโปรแกรม efin Trader Plus ผ่านหน้าเว็บ หลังจากที่ทำกรติดตั้งโปรแกรมตาม

2.1 กด Link efin Trade Plus บนหน้าเว็บเพื่อติดตั้งและเปิดใช้งานโปรแกรม

NOMURA บริษัทหลักทรัพย์ โนมูระ: พันนสิน จำกัด (มหาชน)
CAPITAL NOMURA SECURITIES PCL

NOMURADIRECT A BETTER WAY TO TRADE

Portfolio and Trading Report monitoring

หน้าแรก > บัญชีการลงทุน > **พอร์ตโฟลิโอและสถานะทางบัญชี**

ชื่อผู้ใช้งาน : st1
เลขที่บัญชี : 009935D - Cash ชื่อบัญชี : DEMO INTERNET CUSTOMER ITD1

หลักทรัพย์	จำนวน	จำนวนคงเหลือ	ต้นทุนเฉลี่ย (บาท)	ต้นทุนรวม (บาท)	ราคาตลาด (บาท)	มูลค่าตลาด (บาท)	กำไร(ขาดทุน) (บาท)	%กำไร(ขาดทุน)
รวม				0.00		0.00	0.00	NaN%

รายละเอียดสถานะบัญชี

วงเงิน	0.00
ส่วนจริงซื้อ	-54.00
ยอดเงินฝากกับบริษัท	
ยอดเงินคงเหลือที่สามารถถอนได้	
ข้อมูลตั้งต้น ณ วันที่	
อัตราดอกเบี้ยเงินฝาก	0.25%

2.2 กดปุ่ม START เพื่อใช้งานโปรแกรม

Step 2 : ติดตั้งโปรแกรมแล้ว | Returning Users

กดปุ่ม START เพื่อใช้งานโปรแกรม

Click Start button to launch Program

START

Version : 6100

หมายเหตุ : กดปุ่ม Start แล้วไม่มีการตอบสนอง กรุณากลับไปติดตั้งโปรแกรมก่อน จากนั้นลองกดปุ่ม Start อีกครั้ง
if the program cannot start , please Download before press Start again

[CHANGE PINCODE](#)

กดปุ่ม START เพื่อใช้งานโปรแกรม

2.3 หลังกดปุ่ม START จะแสดง pop up “ Open efinClientUpdater ” กดที่ Open efinClientUpdater เพื่อเปิดใช้งานโปรแกรม

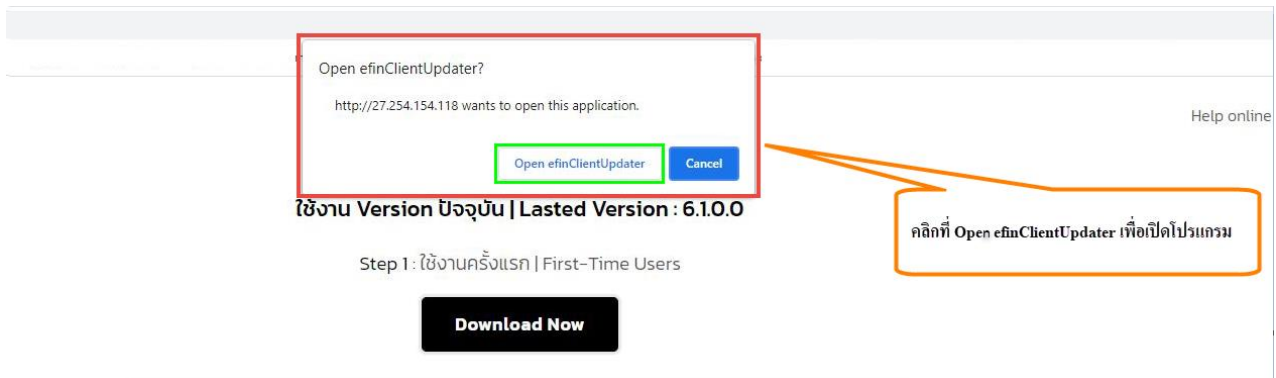

2.3 ระบบจะทำการ Login เข้าใช้งาน โปรแกรมให้อัตโนมัติ

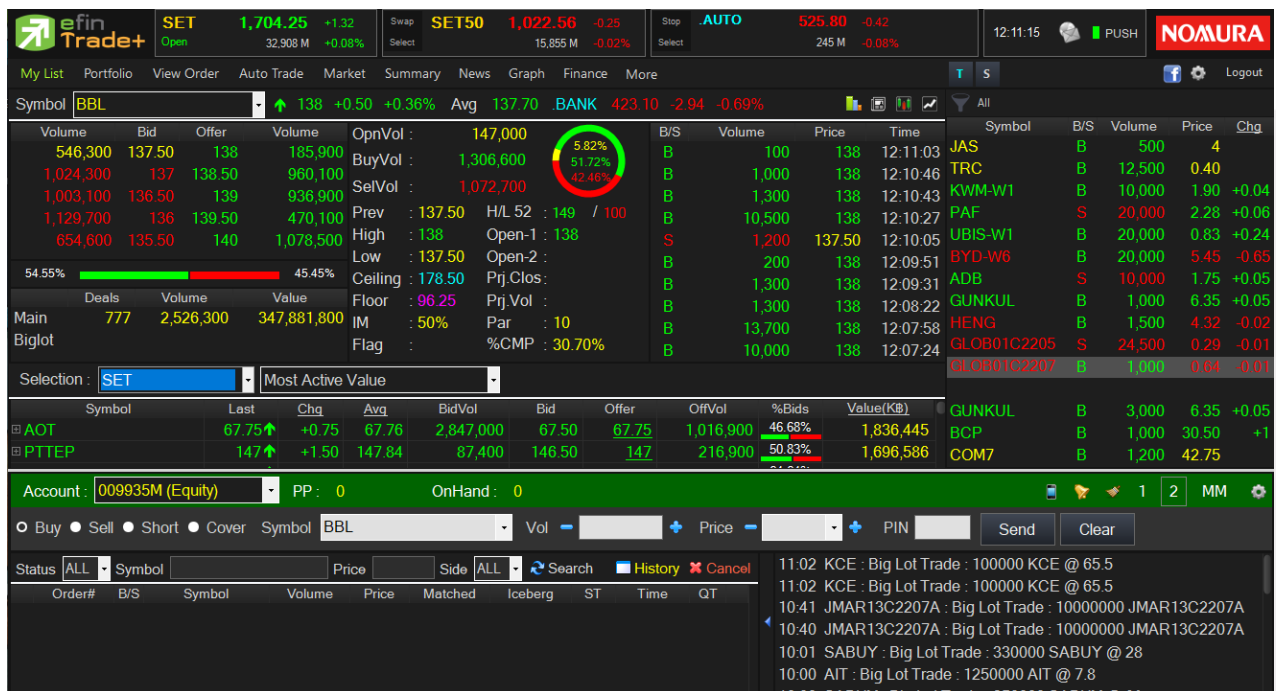

3. กรณี Update Version ที่เปิดใช้งานโปรแกรม efin Trader Plus ผ่านหน้าเว็บ

3.1 กด Link efin Trade Plus บนหน้าเว็บเพื่อติดตั้งและเปิดใช้งาน โปรแกรม

หลักทรัพย์	จำนวน	จำนวนคงเหลือ	ต้นทุนเฉลี่ย (บาท)	ต้นทุนรวม (บาท)	ราคาตลาด (บาท)	มูลค่าตลาด (บาท)	กำไร(ขาดทุน) (บาท)	%กำไร(ขาดทุน)
รวม				0.00		0.00	0.00	NaN%

รายละเอียดสถานะบัญชี	
วงเงิน	0.00
อำนาจซื้อ	-54.00
ยอดเงินฝากกับบริษัท	
ยอดเงินคงเหลือที่สามารถถอนได้	
ข้อมูลตั้งต้นวัน ณ วันที่	
อัตราดอกเบี้ยเงินฝาก	0.25%

3.2 กดปุ่ม START เพื่อใช้งาน โปรแกรม จะแสดง Pop up ให้ทำการ Update Version

Step 2 : ติดตั้งโปรแกรมแล้ว | Returning Users

กดปุ่ม START เพื่อใช้งานโปรแกรม
Click Start button to launch Program

START
Version : 6.1.0.0

หมายเหตุ : กดปุ่ม Start แล้วไม่มีการตอบสนอง กรุณาทบทวนขั้นตอนการติดตั้งโปรแกรมก่อน จากนั้นลองกดปุ่ม Start อีกครั้ง
if the program cannot start , please Download before press Start again

[CHANGE PINCODE](#)

3.3 กด Ok เพื่อทำการ Confirm การ Update Version และเปิดใช้งาน โปรแกรม

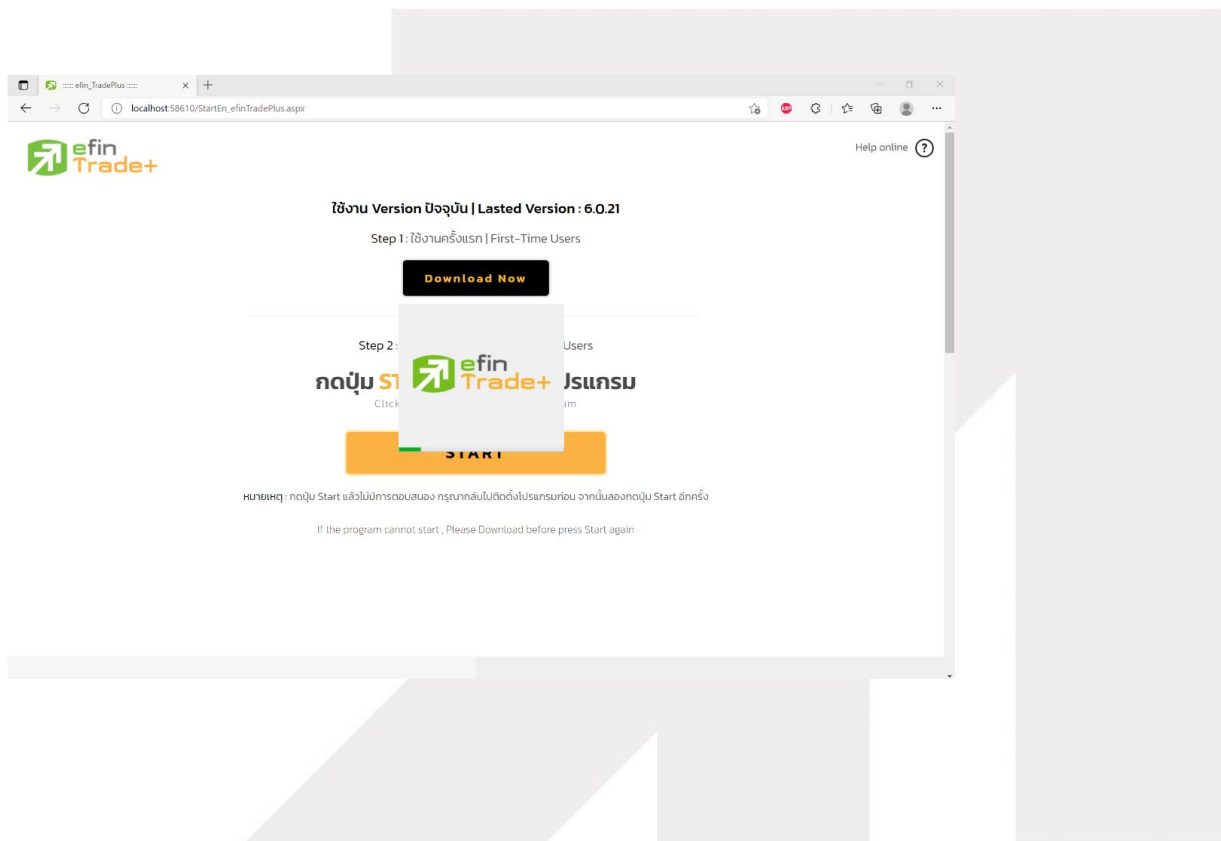
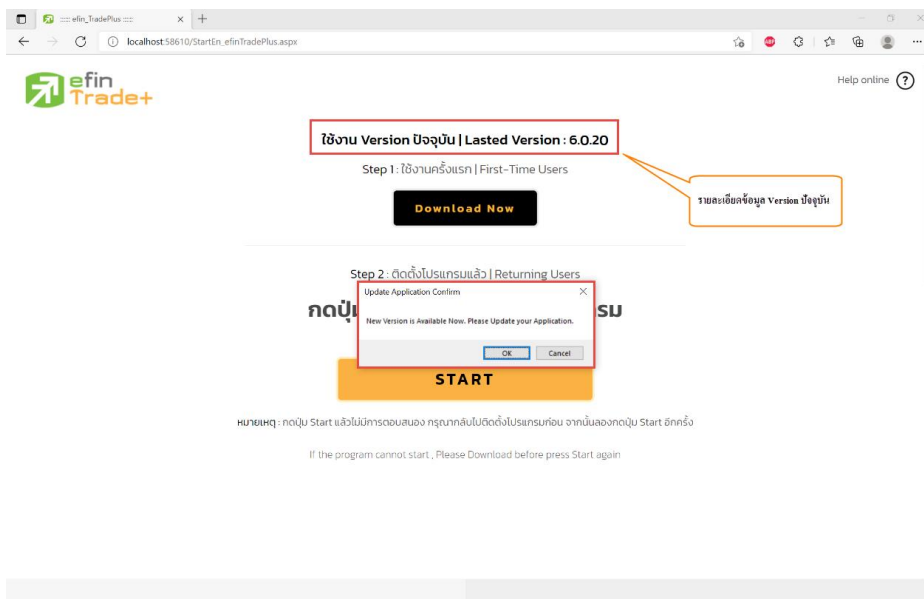

efin Trade+ **SET** 1,704.25 +1.32 +0.08% **SET50** 1,022.56 -0.25 -0.02% **AUTO** 525.80 -0.42 -0.08%

12:11:15 **NOMURA**

My List Portfolio View Order Auto Trade Market Summary News Graph Finance More

Symbol **BBL** ↑ 138 +0.50 +0.36% Avg 137.70 **BANK** 423.10 -2.94 -0.69%

Volume	Bid	Offer	Volume	OpnVol	147,000	B/S	Volume	Price	Time	Symbol	B/S	Volume	Price	Chg	
546,300	137.50	138	185,900	BuyVol	1,306,600	B	100	138	12:11:03	JAS	B	500	4		
1,024,300	137	138.50	960,100	SelVol	1,072,700	B	1,000	138	12:10:46	TRC	B	12,500	0.40		
1,003,100	136.50	139	936,900	Prev	137.50	B	1,300	138	12:10:43	KWM-W1	B	10,000	1.90	+0.04	
1,129,700	136	139.50	470,100	High	138	B	10,500	138	12:10:27	PAF	S	20,000	2.28	+0.06	
654,600	135.50	140	1,078,500	Low	137.50	S	1,200	137.50	12:10:05	UBIS-W1	B	20,000	0.83	+0.24	
54.55%					Ceiling	178.50	B	200	138	12:09:51	BYD-W6	B	20,000	5.45	-0.65
45.45%					Floor	96.25	B	1,300	138	12:09:31	ADB	S	10,000	1.75	+0.05
Deals	Volume	Value	Prj.Clos		50%	B	1,300	138	12:08:22	GUNKUL	B	1,000	6.35	+0.05	
Main	777	2,526,300	Par		10	B	13,700	138	12:07:58	HENG	B	1,500	4.32	-0.02	
Biglot		347,881,800	%CMP		30.70%	B	10,000	138	12:07:24	GLOB01C2205	S	24,500	0.29	-0.01	
Selection: SET					Most Active Value					GLOB01C2207 B 1,000 0.64 -0.01					

Symbol	Last	Chg	Avg	BidVol	Bid	Offer	OffVol	%Bids	Value(KB)
AOT	67.75↑	+0.75	67.76	2,847,000	67.50	67.75	1,016,900	46.68%	1,836,445
PTTEP	147↑	+1.50	147.84	87,400	146.50	147	216,900	50.83%	1,696,586

Account: 009935M (Equity) PP: 0 OnHand: 0

Buy Sell Short Cover Symbol BBL Vol Price PIN Send Clear

Status ALL Symbol Price Side ALL Search History Cancel

Order#	B/S	Symbol	Volume	Price	Matched	Iceberg	ST	Time	QT
11:02	KCE	:	Big Lot Trade	:	100000	KCE	@	65.5	
11:02	KCE	:	Big Lot Trade	:	100000	KCE	@	65.5	
10:41	JMAR13C2207A	:	Big Lot Trade	:	10000000	JMAR13C2207A			
10:40	JMAR13C2207A	:	Big Lot Trade	:	10000000	JMAR13C2207A			
10:01	SABUY	:	Big Lot Trade	:	330000	SABUY	@	28	
10:00	AIT	:	Big Lot Trade	:	1250000	AIT	@	7.8	

4. กรณี Login efin Trader Plus ที่ติดตั้งไว้ที่เครื่อง

4.1 เมื่อทำการ Login efin Trader Plus ที่ติดตั้งไว้ที่เครื่อง ที่เป็นติดตั้งแบบเดิมเมื่อทำการ Login

จะแจ้งข้อความ Update new version

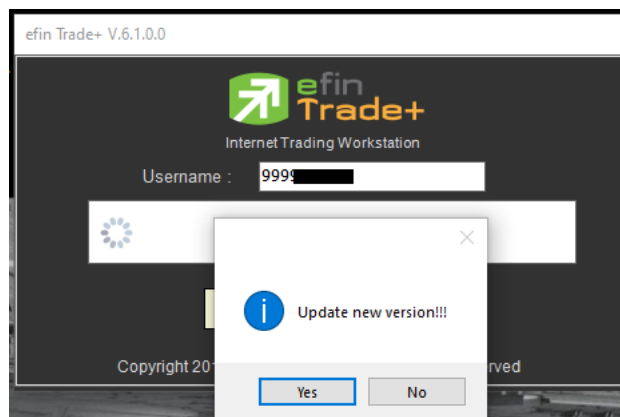
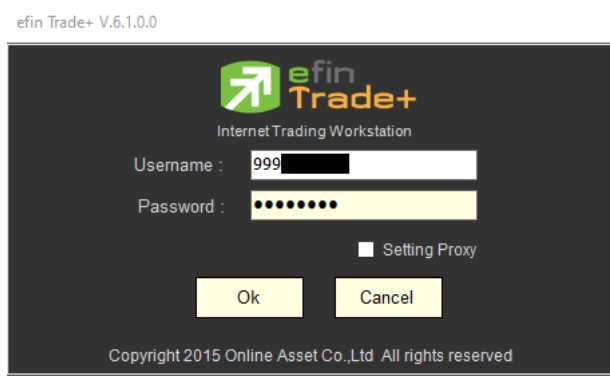

4.2 กด Yes จะแจ้งข้อความให้ลูก้าก่อนการติดตั้ง efin Trader Plus ตัวเดิมที่ติดตั้งอยู่ (กรุณาดำเนินการดังนี้ เปิด Control Panel > Programs and Features > ค้นหา efinTradePlus_CNS กด Uninstall)

